

# からあげばん

料金後納

ゆうメール

花いち都屋



hanaichi miyakoya  
kimono salon

暮らしを美しく彩る  
和のトータルサロン

# センスを 磨く方法

特集

着物のおしやれ・着こなし

# 2

# 月号

No. 156

# からばん

花いち都屋

2023 / 2月 No. 156

## 特集 着物のおしゃれ・着こなし センスを磨く方法

今月のおもてなし

健太豆 うまいお豆

今月のおすすめ

鬼は外 福は内フェア

素敵な写真を残しませんか？

HANA 緒 style

今着るならこの着物

如月の着物

目からウロコの情報満載

着方教室ブログのすすめ

2月はベッラドンナと同時開催

ひなパーティー

祝！チャンネル登録者数 2390 人突破！！

YouTube 花いっちゃんねる

チカホで気軽に立ち寄れる

前結び実演会&お手入れ相談会

心も身体も美しく

ベッラドンナとは

着物を着てお稽古事はじめてみませんか？

2月カルチャー教室日程

毎月好評開催中！参加無料、手ぶらでどうぞ

前結び体験会のご案内

今月の  
おもてなし

豆は自然のサプリメント

## 健太豆 うまいお豆

1種類でも美味しい豆菓子を10種類集めた夢のようなスペシャルミックス。  
あっという間にたいらげてしまう、おくや10種ミックスうまいお豆です。  
単品でお好きな豆を選んでよし！自分好みのミックスを作るもよし！  
一度に10種類をお口に頬張るもよし！組み合わせは無限大。  
甘い・辛い・しょっぱいの様々な味が楽しめるお菓子です。  
花いち都屋でどうぞご賞味下さいませ。 ※画像はイメージです。



## 特集 着物のおしゃれ・着こなし

# センスを磨く方法

### どうやったたら着物の コーディネート力を 高められるか

お客様との会話では、「着物のコーディネートは楽しいけど難しくくて」といったことが良く上がります。私もかつてはそうでした。けれど、なぜ今こうしてコーディネートをご提案する立場になったかという点、やはり私が着物を好きになる道に一石を投じた女性たちのご縁、影響を受けた着物雑誌や浮世絵の美人画の存在が大きいと思います。

そこで、今に至るまでの、いろいろを思い出しながらの物語をご紹介します。現在・過去・未来が行ったり来たりの旅になると思います。

### 身近にいた憧れの存在

幼い頃からの母の着物姿が、着物好きになる出発点であった事は言うまでもないが、ときめきと憧れを感じていた他の人の存在も大きいのです。

私達兄妹が何人も、公私共々、お世話になっていた母方の従姉妹がその代表と言える。その人は、現在九十歳を超えていて、家族の反対により、波々、自動車の運転免許を返納したという位、活動的な人で、従姉妹であるが年の差があるので私は、若い頃から「叔母さん」と呼び、慕っていた。

自動車の整備工場の役員であり、経理から、総務から、あれやら、これやらで、社員の人生相談までやりながら、日舞から民謡から、あれこれと走りまわっているパワフルな人なのです。その人には妹が二人いて、3人で日舞を習い、華やかな五條流の舞台での舞も、見せてもらいました。

この3人の着物姿に出会うのが楽しみでした。知り合いに、京都へ、直接反物を仕入れに行くという人がいるらしく、好みの色柄を破価値で手に入れるらしかった…。

踊りのおけいこに着る事が多いので、小紋が多かった記憶がある。たまに、紬を着ていても、結城紬ではなく、大島紬だった。

3人共に小柄で、お太鼓の大きさが本当に程良く、小紋の柄の大きさも小振りである。今は高齢になり、往時の着物姿は見られないが「私の着物好き」に一石を投じてくれた従姉妹達である。

その他に影響を受けた人は？というと、某デパートの小物売場にいた〇〇さん。

この人は、いつも着物姿で、「夜会巻き」を、自分で結い上げ、売り場の中の和装小物ブランドの専属で、度々、帯締めや帯揚げを見に行く私の顔を覚えてくれて、「この品物が良いよー」と教えてくれる。そんな間柄でしたが、まさか、私、そのデパートの呉服部に配属されるとは…。

「実は小説より奇なり」と言われますが、まさに、まさに…！

入社してからは、向かいの売場でしたから、昼食と一緒にし、仕事の事や、人生の事など、いろいろと教えて頂きました。この人の着付は一分のスキもなく、帯締め・帯揚げの合わせ方、特に半衿のコーディネートが見事でした！お元気でいるかしら？

人では、個人的にはあとは、浮かんでこないけれど、春夏秋冬に発行になる、「美しいキモノ」を続けて見ていて、呉服業界に就き、実物を見て、手にして、少しづつではあるが、織りや、色・柄がわかってきた…つもり！

## 美人画でみる着物の着付と柄の魅力

「花いち都屋」で仕事をされていて、お客様とのコミュニケーションを取る手立ての一環としての「かわら版」の表紙の担当になった際に、いろいろな資料を探している時、「浮世絵」や、着物姿を描く、画家として、「上村松園」や「伊藤深水」の本を購入し、見た事が挙げられるかしら？

「浮世絵」は、時代的にも使っている色は限られている気がします。

浮世の絵を、版画で、あれ程の作品が出来るのは、本当にすごく、かの有名なゴッホが広重の浮世絵版画を自ら購入していた程なんですね！

西洋の立体的な絵と比較すると、日本の版画や日本画は、平面ですが、私は、着物の帯や、半衿ばかりを見ていました。



▲ 懐月堂安度 (かいげつどうあんどう)  
「立美人図」  
小振袖で、ほかしに七宝と花。遊女を描いたらしく、茶色の兵児帯を前で蝶結びにしている。



▲ 菱川師宣 (ひしかわもろのぶ)  
「見返り美人図」  
小振袖で帯は兵児帯の様に柔らかい素材らしく、後ろで文庫風に結んでいる。



▲ 西川祐信 (にしかわすけのぶ)  
「柱時計と美人」

→「白地の小袖に絞りの松皮菱の柄が大きく、菊の花を配し、いずれも遊女なのでゆらゆらとした、胸元は、殿方向きなのか…。」

現在の美装流の様に、きちんと衿にしたならば、「浮世絵」ではなく、「ただの美人画」になるのかしら？

「七宝」も「松皮菱」も今だに伝わっている柄で、昔の人達の想像力の逞しさは本当に驚きの念を隠せません。帯も兵児帯を前で結んでいるのは遊女だろうか。赤い重ね衿もしている。

こんな風に、私が着物にどんどのめり込んだ過程には、身近な着物姿の女性の存在があり、着こなしの参考にした雑誌や浮世絵がありました。

その「おしゃれ」にワクワクしながら夢中で見て、少しずつ少しずつ私のなかにインプットされていったこと。それが今の私の「着物のコーディネート力」の源になっていることは間違いありません。

もっと着物の着こなしセンスを高めたいと思う方は、とにかくすぐできる着こなしの方をじっくり観察したり、雑誌でもスマホでもたくさん情報収集をしてみてください。浮世絵は時代を越えた美しさと魅力があり、個人的にもおすすめです。そして、毎月第2・4金曜日に着物の着こなしなどを配信している都屋のYoutube動画もぜひご参考下さいね！

「浮世絵の美人」ではなく、「現在のきもの美人」を目指すなら、花いち都屋の「前結び着方教室」で楽な着方を覚えてみませんか？

文・花いち都屋 本店スタッフ 五十嵐桂子

今月の  
おすすめ

# 鬼は外 福は内

カラーデニムの着物には中にタートルネックのセーターを着てコーディネートすると、さらにおしゃれに！雪解けが待ち遠しくなく、春らしい鮮やかな色合いが気分までもパッと明るくしてくれます。

カラーデニム着物  
¥13,200 (税込)

半衿  
¥4,180 (税込)

半巾帯  
¥7,480 (税込)

トンボ玉付帯  
¥5,984 (税込)

合計  
¥30,844 (税込)

帯留付帯締め  
7,480円→  
5,984円



# 時雨履き

これで雨の日も安心!

ウレタン素材で雨に強い草履です

滑り止め  
底



¥9,350 (税込)のところ

20% OFF ¥7,480 (税込)



¥6,380 (税込)のところ

20% OFF ¥5,104 (税込)



¥7,480 (税込)のところ

20% OFF ¥5,984 (税込)

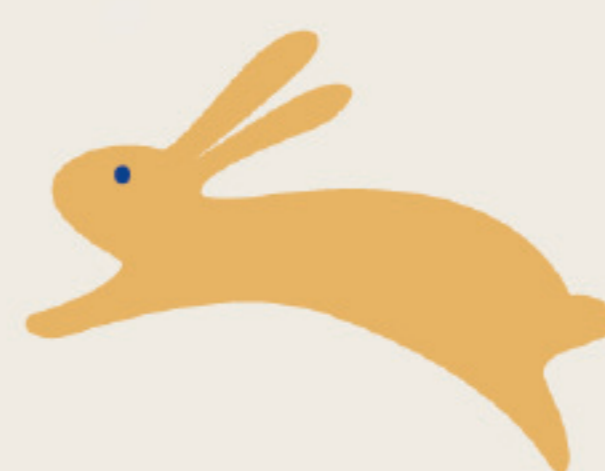

# 帯× 帯揚げ

卒業式  
入学式  
お出かけ用に  
いかがですか?

桐箱入り帯×帯揚げセット

¥2,200 (税込)



仕立て上がりは  
こんなイメージです!



イージーオーダー  
仕立て料金込みで  
この価格!!

# 撥水 反物

超撥水加工雨コート地  
ポリエステル 100%

¥27,500 (税込)

ロングコートとして大切な着物を雨や泥  
はねから守ってくれます。  
ご自身のサイズに合わせてお作りする  
イージーオーダー仕立て料金を含めた価格  
となっています。

花いち都屋

わらし寿司



おひらき

ホーセラーツ



帯留 or お皿づくり

2023年2月25日(土)

花いち都屋総本店にて

¥2,500



# ベッラドンナ bella donna

～心も身体も美しく～

2月25日(土) 11:00～17:00 総本店サロンにて開催



## ポーセラーツ

ポーセラーツは白陶器に転写紙を切り貼りしてオリジナルの作品を作れる大人気のハンドクラフトです！

### MENU

ポーセラーツ体験  
(お皿・帯留め) ¥2,000

開催時間 /  
11:00・13:00・14:00  
15:00・16:00

### SHOP

irodoriporcelarts & artporce  
Instagram: irodoriporcelarts  
詳細は Instagramにて公開中

↓続きはこちら↓



## & uni

つまみ細工は江戸時代から伝わる日本伝統文化の一つ。正方形にカットした生地を折り紙と同じ要領で折り畳んで形にします。

### MENU

つまみ細工  
レース編み  
折り紙アクセサリ

¥1,000～

ワークショップ  
(ブローチ、ヘアゴム、ピンから1点)  
開催時間 / 11:30～・14:30～

¥2,000

### SHOP

& uni  
Instagram: and.uni.888  
詳細は Instagramにて公開中

↓続きはこちら↓



## 虹ゆら きらり

カラーdeサンキャッチャー認定講師によるワークショップ。太陽光をプリズムの様に屈折させるガラスで出来たインテリアです。

### MENU

サンキャッチャー  
(根付、葉、アクセサリ)

販売 ¥500～  
体験 ¥500～¥1,200

### SHOP

虹ゆら きらり  
Instagram: satou.naoko  
詳細は Instagramにて公開中

↓続きはこちら↓



## SACHI

もう必要のない感情やネガティブな思い込みをしっかりと浄化してくれる。必要なメッセージも受け取れます。

### MENU

オラクルカードリーディング  
ヒーリング 20分  
Kanai プレートアート 30分  
アロマハンドケア

### SHOP

Good fortune 幸 (SACHI)  
札幌市豊平区(東豊線月寒中央駅)  
※詳細は参加者にお知らせします  
詳細は Instagramにて公開中

↓続きはこちら↓



NEW

## イランカラプテ

チェーンステッチで魔除けのアイヌ紋様を作ります。布・針・糸はこちらで用意致しますので手ぶらで参加できます。お気軽にどうぞ。

### MENU

アイヌ刺繍  
・ポケットティッシュケース  
・ケータイケース など

開催時間 / 11:00～  
定員 / 5名

¥2,500～(材料費込み)

ご予約 / お問い合わせはこちら



眞木着付師  
Instagram



花いち都屋  
公式 LINE



毎月第2.4 金曜日19時配信

今年も残りわずか。年末年始のお出かけに役立つ動画をピックアップ。ためになる情報満載でお届けしています。

Instagram  
LIVE配信も  
やってます。



祝！登録者数  
2360人突破！！

他の動画も絶賛公開中！  
右のQRコードから  
今すぐアクセス！！



**登場する着物全てが千總の小紋！  
お宝着物を大公開！きもの遍歴第三弾**

着付講師の五十嵐桂子による着物遍歴をお届け致します。創業460年の老舗である千總で集めた小紋コレクションを大公開。五十嵐桂子が30代の頃から愛用する千總の着物の魅力とは。着物にまつわる知識も深まる大変勉強になる動画に仕上がっております。

**バレンタインのお出かけにピッタリな  
アイテムを一挙にご紹介！**

2月といえばバレンタイン。今回はバレンタインに着たくなる！使いたくなる可愛いアイテム、着物、コーディネートをご紹介します。今年のバレンタインは着物で上品なひと時を過ごしてみたいはいかがでしょうか？

**お正月太りをこれで解消！着物姿で日舞  
教室に挑戦してみました！**

年末年始に体重が増えてしまった方や、近頃運動不足と感じている方におすすめなのが「日舞教室」着物を着る機会も増えますし、毎月1回着物を着て、健康的な優しい運動から始めてみませんか？教室に潜入して様子を大公開致します！

↓続きはこちら↓



Youtube 花いっちゃんねる  
千總小紋コレクション！着物好きが  
心底惚れ込むこだわりの着物を大公  
開！着物遍歴3

↓続きはこちら↓



Youtube 花いっちゃんねる  
ハートの着物！バレンタインおす  
めアイテムをご紹介します！～北海道の着  
物専門店【花いち都屋】

↓続きはこちら↓



Youtube 花いっちゃんねる  
運動不足解消！「日舞教室」に入っ  
たきっかけは？～北海道の着物専門  
店【花いち都屋】

# 着方教室ブログ

毎週月曜日更新

更新したブログのうち、人気のあった3つのブログにクローズアップ。今時期に役立つ情報満載の内容となっております。続きはホームページまで！

気になる続きは  
花いち都屋 WEBサイトで  
ご覧いただけます!!



## 着物姿が介護中のお母様とのコミュニケーションに

S様は小学生の時に父様の影響で日舞を習っていて、その時にお母様に着物を着せてもらっていました。お祖母様が普段から着物を着て過ごすほどの着物好きで、幼い頃に見たお祖母様の着物姿はいつも綺麗で目に焼き付いていました。お母様も着物に詳しく、着せてもらったり着物の事を教えてもらっていました。それが原体験になっていて、後々着物に興味を持つようになるのです。

仕事関係の縁から二十歳で初めて大島紬を購入し、大島紬から着物にハマっていきようになりました。それから友人の付き添いで都屋の着方教室に通うようになり、着物ライフを満喫して過ごしていました。

それからしばらく経った時、お母様に脊髄腫瘍が見つかり介護が必要になりました。寝たきりの生活になり、介護が必要になり、お父様がお母様を介護するようになりました。

## 擦り切れた八掛は？30代の頃の付け方を今着るには？

2月3日は節分（節分過ぎれば日が昇る！）と、昔のラジオで聞いていた占い師（斉藤先生）が言うように、日が昇るのでしょいか？「鰯（いわし）の頭も信心？」で、コマールシャルベースに乗せられて、近くのスーパーで買った「恵方巻き」、今年の恵方は北北西。「恵方の方向を見て、黙って丸かじりするのが吉」なのですが、方向のみ確認して、話しながら包丁で切ってしまう我が家でした。

さてさて、11月頃から教室を持つ事になり、今までは、催事とランチ会位しか着物を着用しなかった私ですが、「前結び体験会」等もあり、着用が月に10日を超えました。着物の裾部分の八掛がすり切れ、長襦袢の裾もすり切れ、気が付かずにすましく歩いていくと、何か足元に違和感が…チラチラと目に入るものをふと見ると、糸が出ています。裾を持ち、ひっくり返してみると！

アレア、見るも無残にと口を開けていた。

## 小学校の卒業袴をご自分で着付けしたいお母様へ

袴姿をイメージすると…武士・巫女・大正時代の女学生など…、そもそも袴とは…から始まる歴史の勉強になってしまうので、深堀したい方はググってみてください。

私は今年55才（ゾロ目）になりますが、卒業袴は専門学校の卒業式に着用しました。小学校の時は一人も卒業袴はいませんでした。何年前からでしょうか。小学校の卒業式の袴姿がスーツ姿より多くなったのは…。一説によるとアニメの影響もあるとか…（笑）専門学校・大学の卒業式の袴姿は定番になりましたね。小学校の卒業袴に関しては賛否両論ありますが、一生に一度のこと。袴の着方が良い経験になり、着物文化に興味を持ってくれたら嬉しいと思います。

学生最後の1年、夏くらいから（早い学生さんは春から）卒業袴を選びに学生さんが来店します。今はSNSで袴コーディネートが色々載っていて、イメージできてくる学生さん、全くイメージ無しの学生さんもいます。

このブログの作者



店長  
田村 健太郎

長年都屋に通って下さっているお客様の心温まるエピソードです。

↓続きはこちら↓



このブログの作者



本店スタッフ  
五十嵐 桂子

たかが「八掛」。されど「八掛」。「八掛マジック」と言っても過言ではないでしょう！

↓続きはこちら↓



このブログの作者



本店スタッフ  
森 美由紀

雪も解けて、足元は軽く歩きやすくなる春！スタートするには今でしょ！

↓続きはこちら↓



2月カルチャー教室  
今月は何を学びますか？

ご予約はこちら  
**011-231-0535**

No. 01 / 7



書道教室

書道はとても奥が深く一生尽きることのない楽しい世界です。自分の可能性を追求したい方や楽しく書道人生を歩んで行きたいと考えている方が多く通われています。どうぞお気軽にご参加ください。

2月27日(月)  
11:00~12:00  
**¥1,000**

No. 02 / 7



華道教室

特別な日でなくても、日々の暮らしのなかで花を飾りたいと思うときはたくさんあります。そんなとき季節の花を好きなように生けてみませんか。花にふれ、器を選び、暮らしのなかで花を楽しみましょう。

2月27日(月)  
13:30~15:00  
**¥2,500**

No. 03 / 7



茶道教室 (表千家)

あまり泡を点てないお抹茶が表千家となります。表千家の茶の湯を年齢・性別問わず幅広い方に教授しております。未経験の方でも寄り添いながら丁寧にご指導いたしますのでお気軽にどうぞ。

2月21日(火)  
13:30~15:30  
**¥800**

No. 04 / 7



茶道教室 (裏千家)

裏千家は伝統を重んじながらも新しいやり方を取り入れているのが特徴。時代に合わせた作法を積極的に受け入れることから茶道具が多いです。是非一度茶道の世界を覗いてみてはいかがでしょうか。

2月19日(日)  
13:30~15:30  
**¥800**

No. 05 / 7



和裁教室

基礎を勉強をし、その上で着物を仕立てるだけでなく浴衣や長襦袢を手がける事の出来る教室です。縫い物をしている時間は自分の世界に没頭できる至福のひとつ。ぜひお試しください。

2月5日(日)・14日(火)  
13:30~16:30  
**¥800**

No. 06 / 7



日舞教室

普段の何気ない動作が日本舞踊を体験することで、少しずつ変わっていくのが実感できるはず。 「礼にはじまり、礼に終わる」伝統芸能のお稽古を丁寧にわかりやすくレッスン致します。

2月24日(金)  
13:30~15:30  
**¥800**

No. 07 / 7



社交ダンス

素敵な音楽に心と身体をのせて、動きませんか？社交ダンスは他のダンスにはない魅力があります。小さなお子様からシニア世代まで幅広い世代に愛される「社交ダンス」を是非一緒に始めてみませんか？

2月16日(木)  
10:30~12:00  
**¥800**

ご参加は要予約となっております。



**参加  
無料**

**手ぶらでOK**  
お道具も全て無料貸出し  
半幅帯でも◎

# 毎月大好評! 前結び 体験会

2/17(金)~18(土)  
11:00~・15:00~・19:00~



## POINT01

### 着物の知識やマナー、立居振る舞いも学べる

花いち都屋の着付け教室では、着物の着方を学ぶだけではなく、着物の知識やマナーが学べるセミナーも開催しています。(交通費、食事代は自己負担となります)。また、お茶会やパーティー、着物でお食事会など、着物を着て楽しむ機会もご用意しております。よりお洒落に着こなすためのコーディネートや着物の立居振る舞いのアドバイス、着物のお手入れのことについてもお教えしています。ぜひ、一緒に楽しみましょう。

## POINT03

### 新しい教室のあり方で安全・快適に

最近ではオンラインでコミュニケーションする機会も増えてきました。花いち都屋札幌本店でも、生徒さんがご自宅から参加できるリモート講座を開講予定です。また、都屋スタッフで毎週配信している、Youtube「花いっちゃんねる」では、着付けのポイントもご紹介しています。教室で習ったことを、後からお好きな時間に動画で復習できるので、生徒さんからも好評です。こちらもぜひ活用してください。

## POINT02

### 手ぶらでOK！気軽に参加できる！

着付け教室に通うなら、いろいろと必要なものが出てくるんじゃないか？というご心配をされる方も多いのではないのでしょうか。でも、都屋の着付け教室は、着付けに使うお道具を一式レンタルすることができます。平日のお仕事帰りの受講、家事の合間に習いたいなど、時間がなくても、道具を持っていなくても大丈夫です。もちろんお手持ちのお道具をご持参いただくのもOK！お好きなスタイルをお選びください。

## POINT04

### 着物を無理やり売りつけることは一切ありません

「着付け教室に通ったら、着物を買わなければいけないんじゃないの？」そんな心配をされる方がいらっしゃいます。しかし、心配無用です。都屋は、着物を販売するために着付け教室を運営しているわけではありません。呉服店として着物を美しく着こなす、また着物でお出かけすることの楽しさを実感していただきたいというのが私たちの願いです。当教室では、受講生の意思に反して販売を行ったり、購入を強く勧めたりすることは一切ありません。ご安心ください。

ハナオスタイル  
**HANA緒**  
*Style*

本格的な撮影スタジオで

モデル気分を味わってみませんか？

しばらくお出かけができず、買ったお着物をまだ一度も着ていないなんて悲しい。

そんなお客様に向けた新しいサービスです。

花いち都屋でお着物をお買い上げ頂いた方のみ、無料でご参加いただけます。ぜひお着物姿で素敵な写真をお残し下さい。着付、ヘアセット、写真1ポーズまたは写真データ1ポーズが無料とかなりお得なサービスとなっています。

今月の  
モデル

佐々木 美予子 様

撮影場所 / HANAICHI札幌

お着物 / 紬

花いち都屋 でお仕立て頂いたお着物限定

**2大無料特典**



着付け・ヘアセット

**無料**  
サービス

&

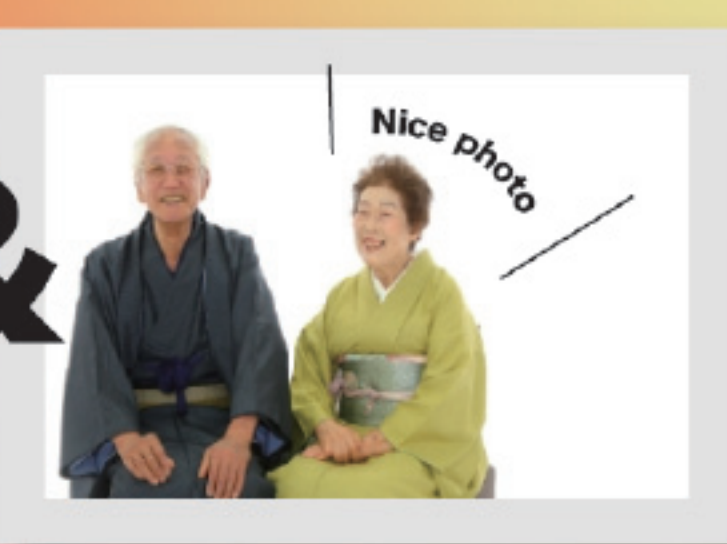

紙台紙で1カット  
または  
写真データ1ポーズ  
**プレゼント**

札幌総本店開催日

2月	3月	4月
18日(土)	7日(火)	9日(日)
21日(火)	17日(金)	13日(木)
	23日(木)	17日(月)
		23日(日)

<開催時間> 11:00~ 12:00~ 14:00~ 15:00~ 16:00~

ご予約は LINE かお電話でどうぞ

**011-231-0535**

都屋でお仕立てしたお着物で  
素敵な写真を残しませんか？

# 2月 / きさ らぎ 如月

[12月の別称]

旧暦2月は、きさらぎ「如月」。転じて、現在用いられている新暦2月の別名としても親しまれています。如月の語源には、寒さのために着物を重ねる「衣更着」、春めいて陽気が盛んになる時季を意味する「気更来」などがあります。寒さのなかにも、春の気配がほんのりと、草木も動物たちも、そして私たちも、目覚めの季節のウォーミングアップをはじめるタイミングです。

<p>着物の素材・仕立て</p>	<p><b>【素材】</b>          ・一越縮緬          ・紋意匠縮緬          ・綸子          ・糯子          ・紬</p> <p>ひとこしちりめん  <b>一越縮緬</b>          現在、最も広く用いられている染下生地で、右捻りと左捻りの緯糸を一越おきに交互に織り込んだ縮緬。しぼが細かく使用範囲が広く、また、着くずれも少ないことが特徴である。          丹後（京都府）、長浜（滋賀県）が二大産地として有名である。</p>	<p><b>【仕立て】</b>          袷</p> 
<p>帯</p>	<p>・唐織          ・錦織          ・綴織          ・紬          ・縮緬          ・綸子</p> <p>秋草と藤房で飾った籠目の文様を織り出した豪華な唐織袋帯。</p> 	<p>しゅうもんよう  <b>四友文様</b>          （唐織丸帯）</p> 
<p>季節の色・柄</p>	<p><b>【色】</b> 若葉色・卵色・若紫・薄紅・黄色・藍色</p> <p>たまごいろ  <b>卵色</b> </p> <p>あいろ  <b>藍色</b> </p>	<p><b>【柄】</b></p> <p>えだうめ  <b>枝梅</b> </p> <p>つばき  <b>椿</b> </p>
<p>帯揚げ・帯締め・帯留</p>	<p><b>【帯揚げ】</b>          ・飛び絞り          ・綸子          ・縮緬</p> 	<p><b>【帯締め】</b>          ・高麗組          ・唐組などの変化のあるもの</p> <p><b>【帯留】</b>          ・2月の花          ・木製          ・玉          ・彫金</p> 
<p>羽織・コート</p>	<p><b>【羽織】</b>          ・縮緬          ・紋綸子          ・紬</p> <p><b>【コート】</b>          ・カンミヤなどのウール          ・毛皮          ・ベルベット          ・縮緬</p>	 

## ▼ 2月着付教室スケジュール

寒い日が続いておりますが皆様いかがお過ごしでしょうか？寒さの中でも着実に春が近づいております！どうぞお身体お大事に、お元気にお過ごしくださいませ。

バックナンバーはこちらから



	月	火	水	木	金	土	日	
			1	2	3	4	5	
10:30				中田	伊藤		眞木	
13:00				伊藤	五十嵐	五十嵐	森	
15:00							伊藤	
18:30				眞木	森			
	6	7	8	9	10	11	12	
10:30	中田		<b>定</b>		<b>澤屋十兵衛個展</b>			
13:00	眞木	五十嵐						
15:00								
18:30	伊藤							
	13	14	15	16	17	18	19	
10:30	中田		<b>休</b>	中田	<b>前結び体験会</b>		眞木	
13:00		五十嵐		伊藤			森	
15:00		眞木					伊藤	
18:30	伊藤			眞木				
	20	21	22	23	24	25	26	
10:30	中田		<b>日</b>	中田	伊藤	<b>ランチ会 ベッラドンナ</b>		眞木
13:00	眞木	五十嵐		伊藤	森			
15:00					伊藤			
18:30	伊藤			眞木	森			
	27	28						
10:30								
13:00	眞木							
15:00		眞木						
18:30	伊藤							



[www.miyakoya.co.jp/kimono/](http://www.miyakoya.co.jp/kimono/)

花いち都屋  
公式 LINE



札幌市中央区南3条西1丁目3-1  
(プレミアタワー3F)  
営業時間 10:00~19:00  
定休日 毎週水曜日

各種ご予約・お問合せはこちら  
TEL: 011-231-0535